



Voorgevel



Rechter zijgevel



Achtergevel



Linker zijgevel

Kleurenschema bouwnummer 4

| Onderdelen | Materialen | Kleur |
|----------------------------------|--------------------------------------|------------------|
| Gevels | Baksteen | Rood geuanceerd |
| Voegen | Voegmortel | Antraciet |
| Dak | Keramische vlak (1/2 steens verband) | Matzwart engobe |
| Raamdorpels / spekbanden | Beton | Antraciet |
| Kozijnen | Hardhout | Antracietgrijs |
| Draaiende delen | Hardhout | Antracietgrijs |
| Kaderkozijn | Hardhout | Oranjebruin |
| Kozijn entree | Hardhout | Oranjebruin |
| Voordeur | Salmengesteld | Oranjebruin |
| Stalen kanteleer | Verzinkt staal | Oranjebruin |
| Glaslatten / glasprofielen | Hardhout / Aluminium | Kleur als kozijn |
| Muurafdekking hoofdegebou | Zink | Naturel |
| Dakrandafwerking platdak | Aluminium trim | Antracietgrijs |
| Hemelwaterafvoer achter afdekkap | PVC | Grijs |
| Afdekkap hemelwaterafvoer | Zink | Naturel |
| Hemelwaterafvoer platdak | Zink (vierkant) | Naturel |
| Ventilatie-roosters | Aluminium | Antracietgrijs |

Renvooi

- ⊗ plafondlicht aansluitpunt
- ⊗ wandlicht aansluitpunt
- ∟ enkele schakelaar
- ∟ dubbele schakelaar
- ∟ wissel schakelaar
- ⊖ enkele wandcontactdoos geaard
- ⊖ dubbele wandcontactdoos geaard
- ⊖ onbedrade leiding
- bedrade leiding
- ⊖ thermostaat
- buitenkraan
- rookmelder
- ⊖ opstelplaats voor wasautomaat
- ⊖ opstelplaats voor wasdroger
- ⊖ elektrische radiator (plaats en afmeting indicatief)
- ⊖ bedrukker
- ⊖ bet
- ⊖ mechanische ventilatie-unit
- ⊖ ventilatie-rooster
- ⊖ wand afzuigventiel mechanische ventilatie
- ⊖ plafond afzuigventiel mechanische ventilatie
- ⊖ plafond afzuigventiel pijpventilator
- ⊖ dakdoorvoer t.b.v. ventilatie
- ⊖ warmtepomp binnen-unit (plaats en afmeting indicatief)
- ⊖ warmtepomp buiten-unit (plaats en afmeting indicatief)
- ⊖ geluidwerende omkasting t.b.v. buiten-unit warmtepomp (plaats, afmeting en uitvoering indicatief weergegeven)
- ⊖ verdeelunit t.b.v. vloerverwarming
- ⊖ v.z.v. geïsoleerde beglazing
- ⊖ v.z.v. matje/ondoorzichtige beglazing
- ⊖ pv-panelen (afmeting, aantal en ligging indicatief)
- ⊖ luik
- ⊖ geïsoleerde vloerluik

Renvooi

- ⊖ baksteen schoonwerk
- ⊖ geïsoleerde achterconstructie v.z.v. HSB en gevelbekleding
- ⊖ kalkzandsteen
- ⊖ kalkzandsteen ankerloze woningscheidende spouwmuur
- ⊖ lichte scheidingswand 70mm gipsblokken standaard
- ⊖ lichte scheidingswand 70mm gipsblokken zwaar
- ⊖ houtskeletbouw

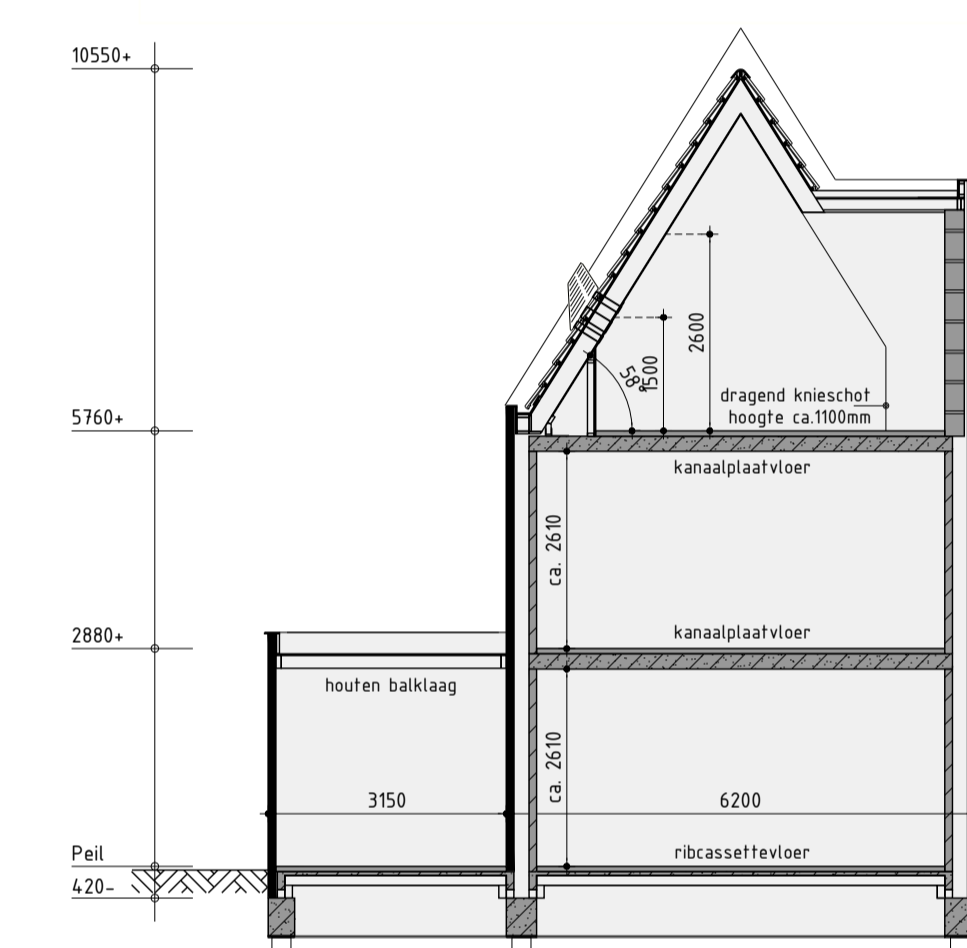

Principe doorsnede A-A

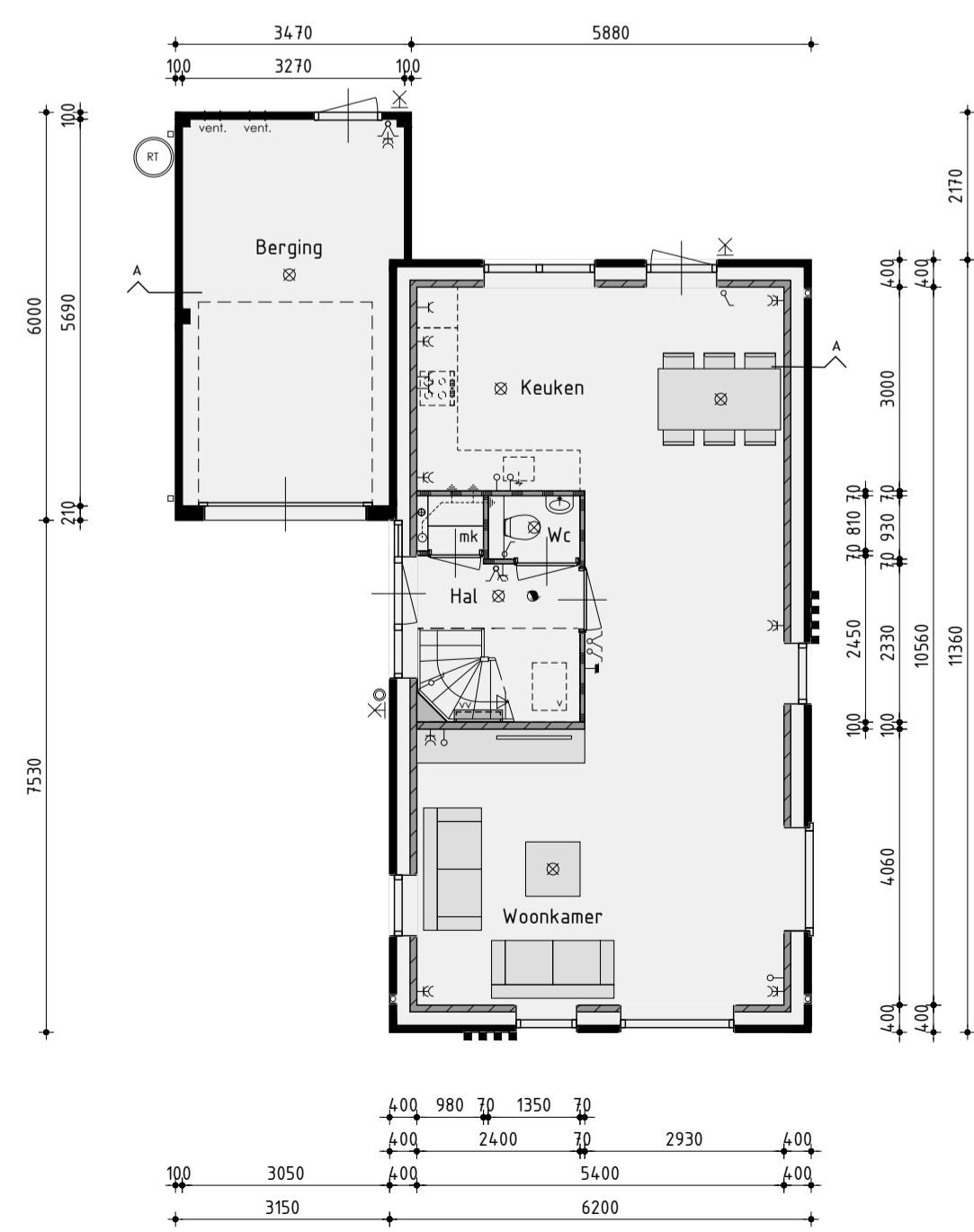

Begane grond
v.z.v. vloerverwarming excl. berging

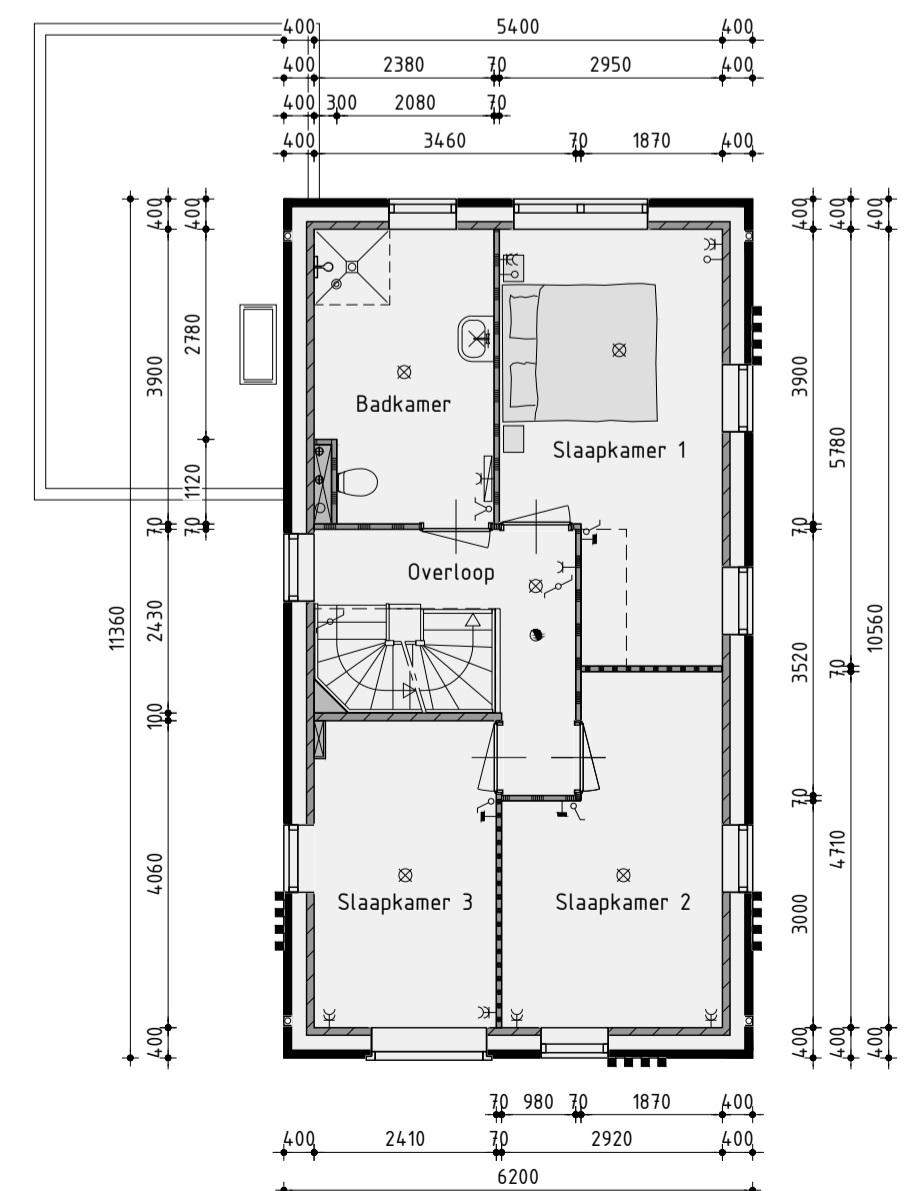

1ste Verdieping
v.z.v. vloerverwarming

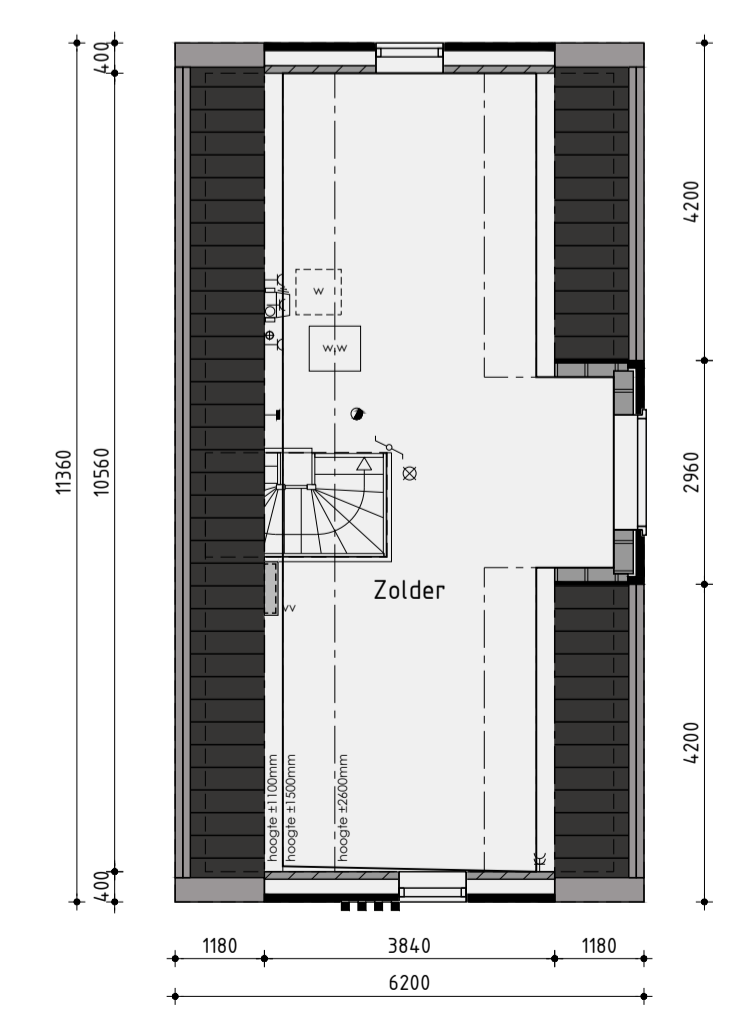

2de Verdieping
v.z.v. vloerverwarming

Realisatie en kopersbegeleiding:
KUIN bv
 De Tocht 5
 2611 HT Bovenkarspel
 (0228) 51 33 33
 info@kuinbv.nl

Opdrachtgever:
le Clercq planontwikkeling
 Le Clercq Planontwikkeling B.V.
 Mr. H.F. de Boerlaan 30
 7417 DA Deventer
 Telefoon: 0570 - 50 42 50
 Email: info@le-clercq.nl

Ontwerp:
MIX ARCHITECTUUR
 Mix architectuur
 Argonstraat 24
 6718 WT Ede
 Telefoon: 0338 - 64 89 50
 Email: info@mix-architectuur.nl

Verkooptekening
Type A Bouwnummer 4

Plan: Plan Polderhage, fase 2B Zuid te Emmeloord
 Gemeente Noordoostpolder

Werknummer: 22318
 Formaat: A1
 Schaal: 1:100
 Getekend: Roy Zwagemaker

Datum 1: 03-05-2022
 Datum 2: 23-05-2022
 Datum 3: 05-07-2022
 Datum 4: 06-07-2022
 Datum 5: 02-12-2022
 Datum 6: 14-06-2023

Datum 7:
 Datum 8:
 Datum 9:
 Datum 10:
 Datum 11:
 Datum 12:

AANNEMINGSBEDRIJF
KUIN bv
 Blad V-01.1